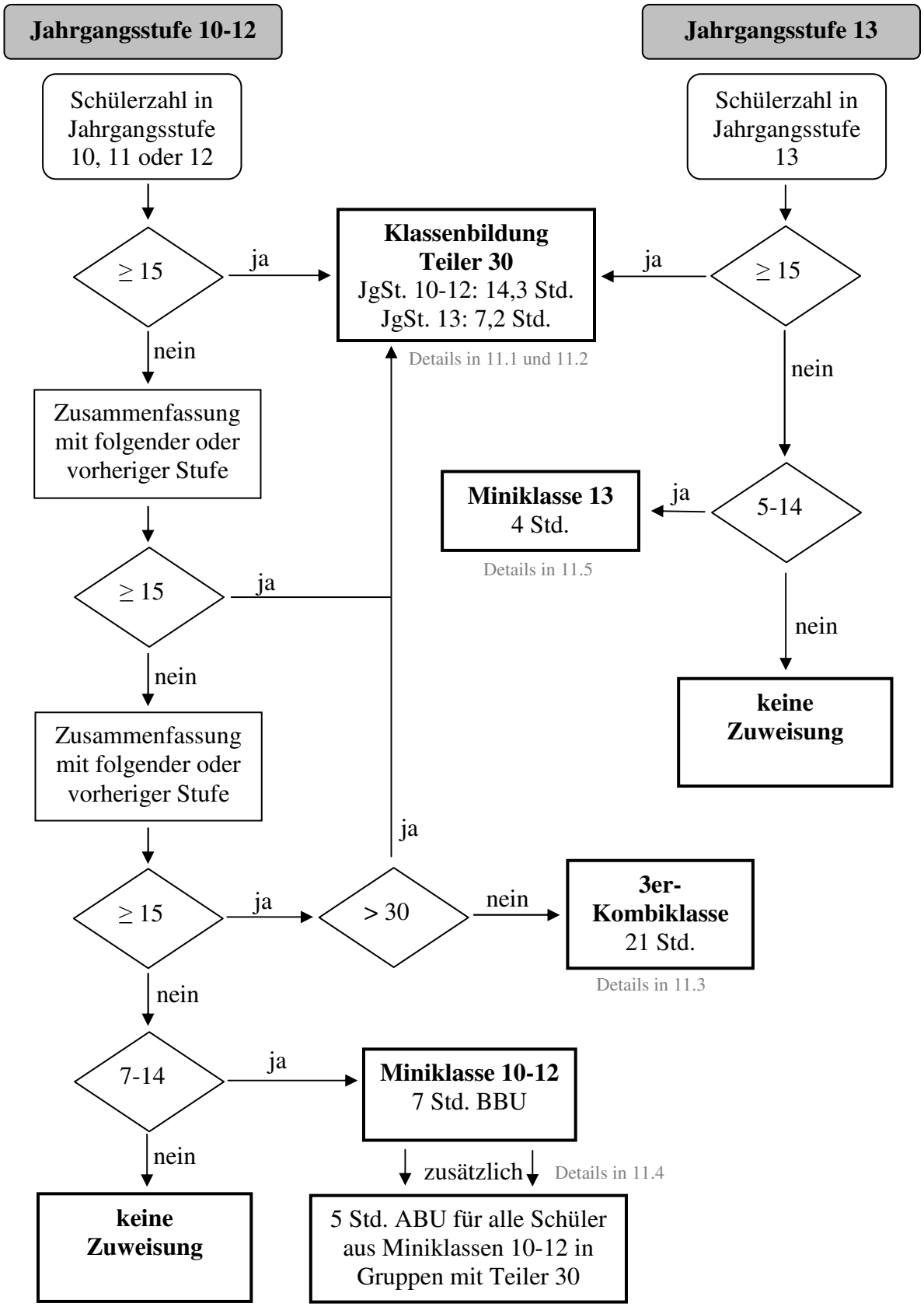Anhang zu 11. Berufschule Teilzeit (BST, BSBT): Verfahren der Klassenbildung